Intervenants formation professionnelle
ACT PRO
2021-2023

Guillaume Lavie

Fondateur de L'École des Gens, directeur pédagogique, comédien, metteur en scène, pédagogue ;
Enseignements : jeu sans parole, travail du corps contraint et du corps subi, travail du jeu stanislavskien, travail du masque, travail dramaturgique, travail de la sincérité, travail du jeu devant la caméra, direction d'acteur, création d'un spectacle, déontologie du comédien, préparation aux castings, méthodologie, démarches dans le secteur privé ;

Faly Andriamboavonjy

Danseur, chorégraphe, professeur de claquettes, de percussions corporelles, de danse contemporaine et afro-contemporaine ;
Enseignement : claquettes

Barbara Becker

Orthophoniste, coach professionnelle certifiée, formatrice, dirigeante d'Oravoice Formations ;
Enseignement : travail de la voix et de l'articulation ;

Jean-Pierre Bernard

Professeur de savate, coach sportif, ancien champion de France universitaire de boxe anglaise et française ;
Enseignement : connaissances des arts martiaux : pratique de la savate ;

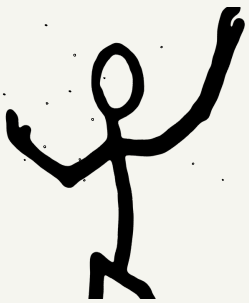

Lucas Bernardi

Comédien, metteur en scène, escrimeur de spectacles, chorégraphe de combats ;
Enseignements : combat scénique et escrime artistique ;

45 rue Nicolas Chorier - 38000 Grenoble
contact@ecoledesgens.com / 09 81 63 79 36
www.lesgensdubitume.com

L'ÉCOLE DES GENS
THÉÂTRE IMPRO CLOWN

SIRET: 524 414 257 00021
Organisme de formation, déclaration d'activité enregistrée sous sous le n° 84380762238

Intervenants formation professionnelle
ACT PRO
2021-2023

Émilie Chehilita

Docteure en Arts du spectacle, enseignante, comédienne, metteure en scène, animatrice d'ateliers de théâtre ;
Enseignements : histoire du théâtre et théories des méthodes de jeu ;

Marianne Dedaj

Mezzo soprano, enseignante ;
Enseignement : travail de la voix chantée ;

Marion Dubots

Comédienne, artiste-clown ;
Enseignement : techniques de clown, méthode Dallaire ;

François Gaillard

Enseignant en audiovisuel, réalisateur, musicien
Enseignement : réalisation ;

Emmanuelle Guérin

Co-fondatrice de l'agence de production 19.10 Prod ;
Enseignements : économie du spectacle et connaissances des institutions ;

Intervenants formation professionnelle
ACT PRO
2021-2023

Candice Leleu

Comédienne, improvisatrice, metteure en scène, animatrice d'ateliers et de stages ;
Enseignement : techniques de l'improvisation ;

Ludovic Lecordier

Comédien, metteur en scène ;
Enseignement : techniques de l'improvisation ;

Loona Lionnet

Comédienne, conceptrice costume, costumière, styliste et directrice artistique ;
Enseignement : maquillage de scène, aide à la conception de costumes ;

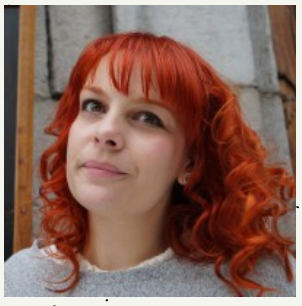

David Lombard

Comédien, metteur en scène ;
Enseignement : techniques de l'improvisation ;

Romain Nicolas

Écrivain pour le théâtre, dramaturge, co-fondateur du Comité Collisions ;
Enseignement : travail de l'écriture dramaturgique ;

Intervenants formation professionnelle
ACT PRO
2021-2023

Jérémy Pereira

Comédien, metteur en scène ;
Enseignement : droit du spectacle ;

Aurélie Raschetti

Comédienne, artiste-clown, metteure en scène ;
Enseignement : techniques de clown, méthode Blouet

Clotilde Sandri

Comédienne, assistante mise en scène, animatrice d'ateliers et de stages de théâtre ;
Enseignement : travail de la voix parlée ;

Emmanuelle Silvente

Praticienne en massages bien-être ;
Enseignements : connaissance des arts martiaux, pratique du do-in ;

Claire Trouvé

Chorégraphe, danseuse, comédienne, sophrologue ;
Enseignement : danse-théâtre ;